Technische Planung - Wassertechnik

A 20, Abschnitt 7 (B 431 – A 23)

Straßenentwässerung / Grabenausbau / Räumstreifen

Beidseitige Gewässerunterhaltung

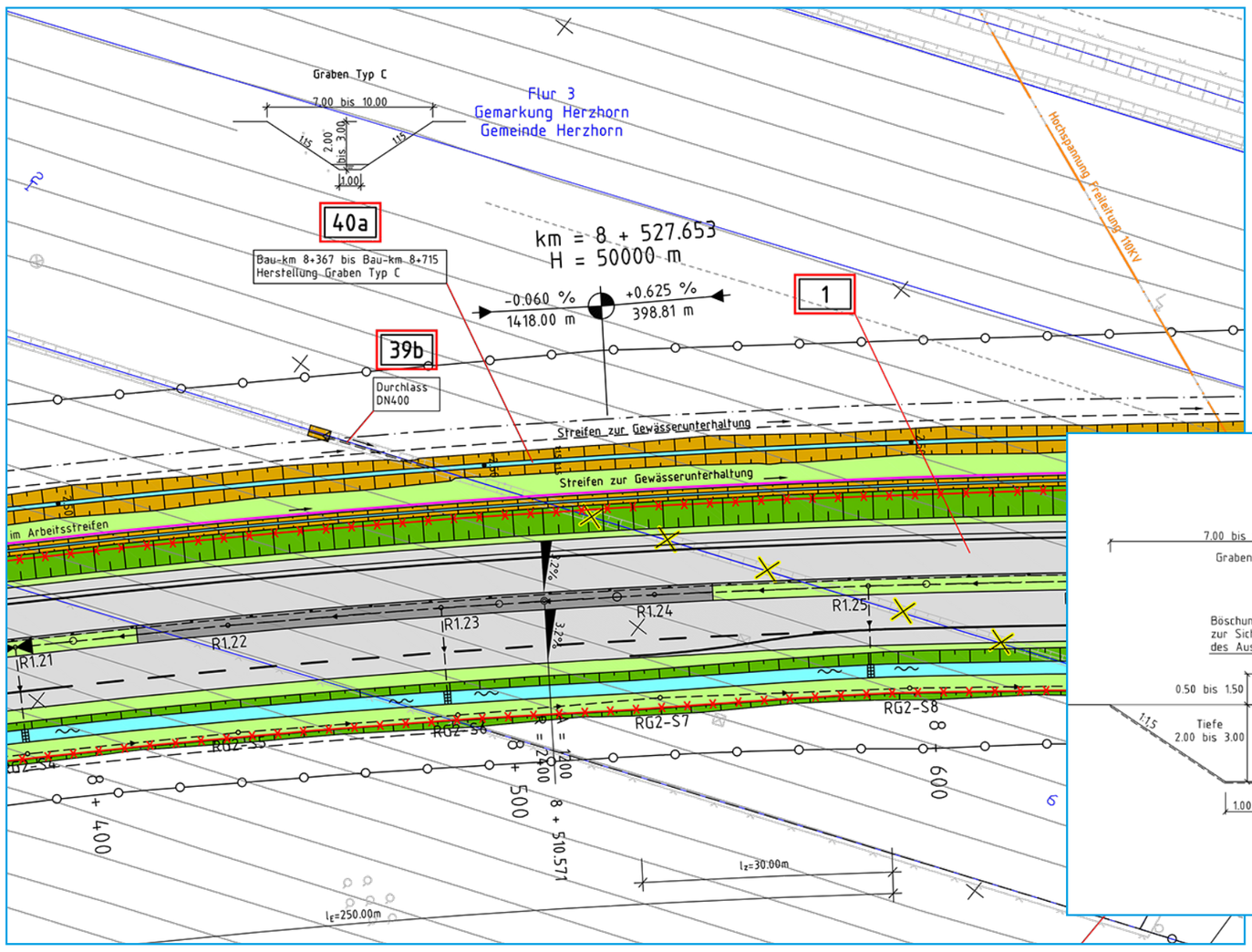

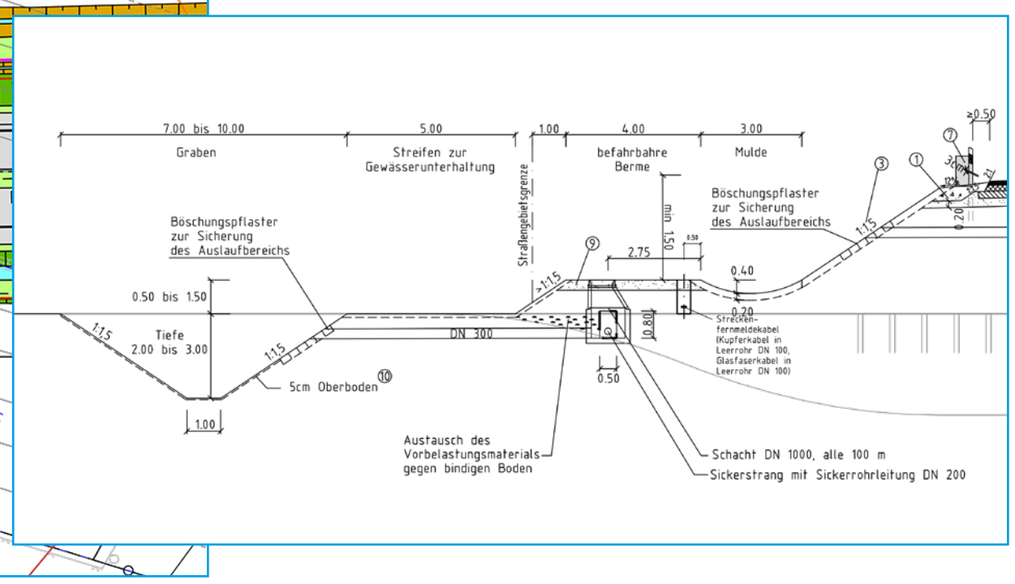

Behandlungsanlagen

1. Retentionsbodenfiltern für die Reinigung des Straßenwassers
2. Porenwasserbehandlung für die bauzeitliche Entwässerung

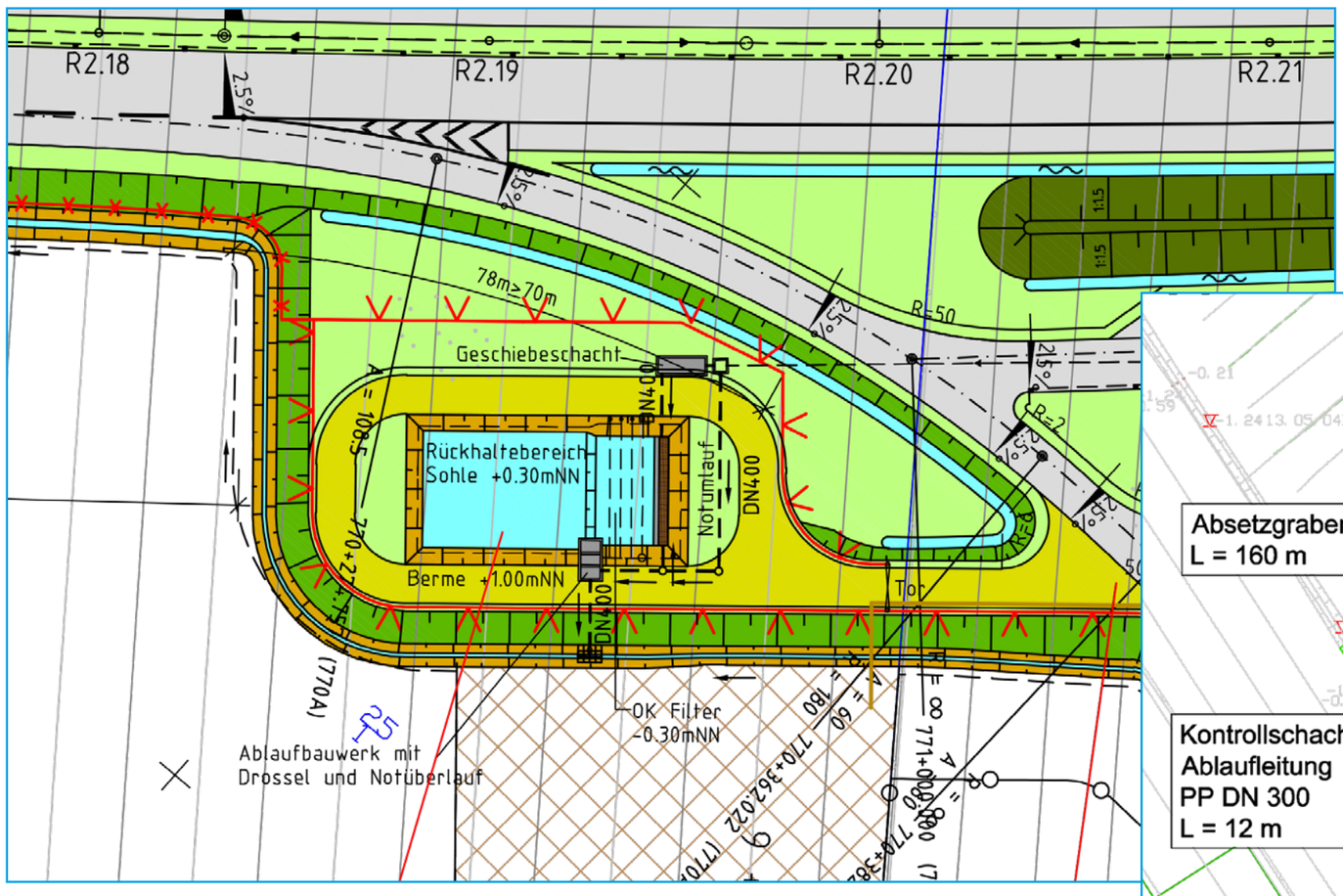

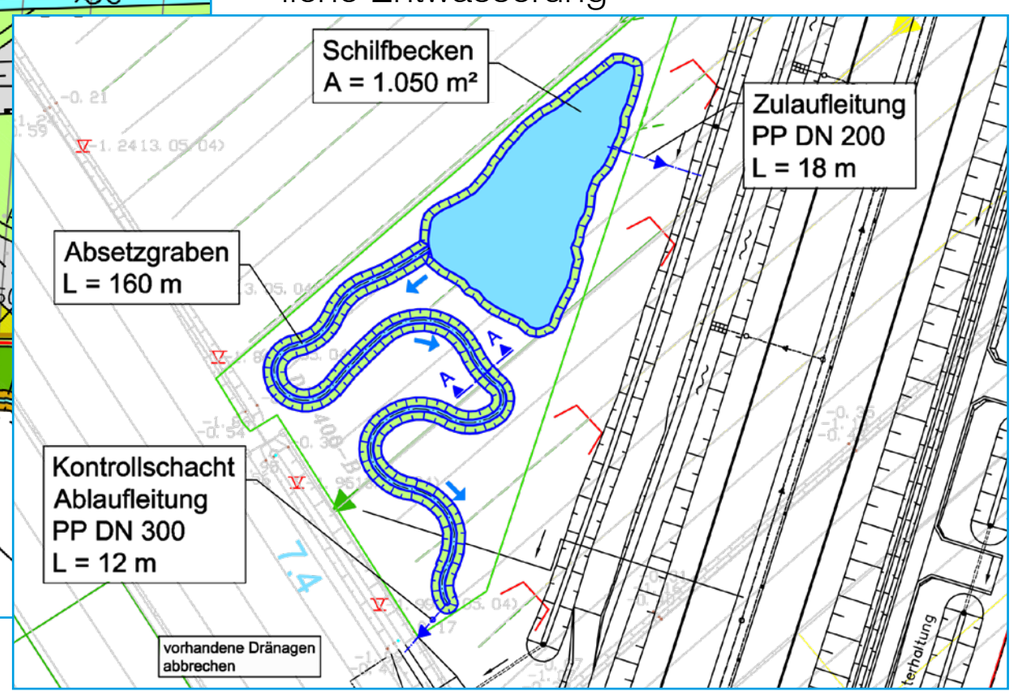

Speicherbecken
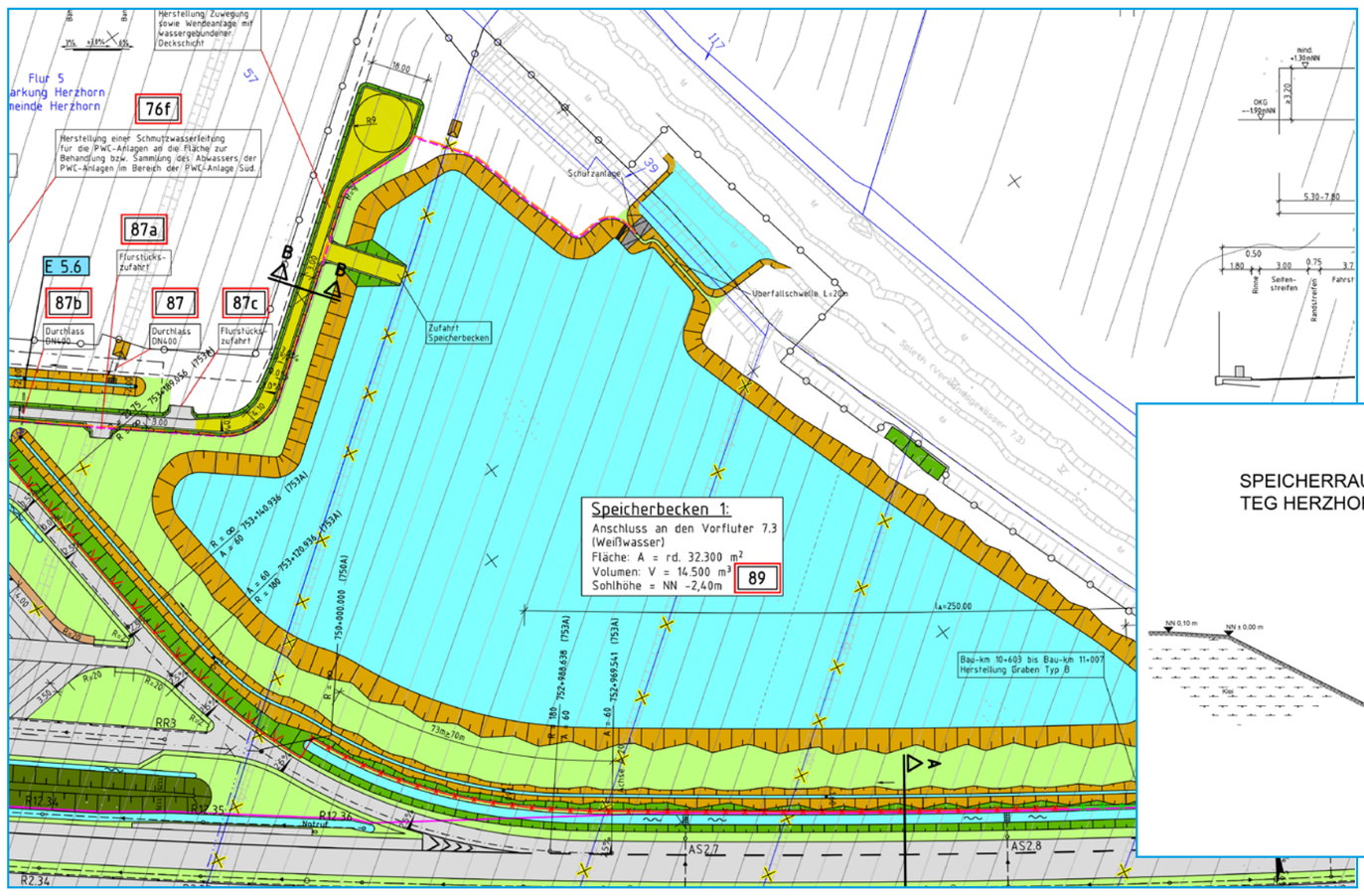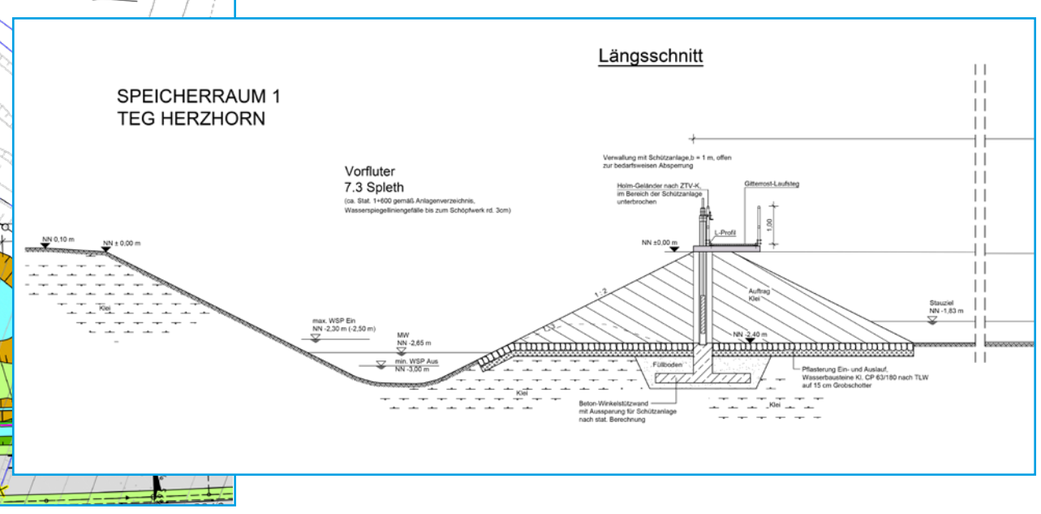
1. Mühlendeich / *Spleth* im Bereich der PWC Anlagen
2. Süderau / *Neue Wettern* im Bereich der L118