

B 207 – 4-streifiger Ausbau Heiligenhafen-Ost bis Puttgarden

Information zum Projektstand anlässlich des Insel-Dialogs



DEGES

7. November 2022

Agenda

- a. Projektübersicht und Planungsstand
- b. Baustart AS Puttgarden
 - Bauvorbereitung und Bauablaufplanung
 - Verkehrsführung
- c. Strecke der B 207

Projektübersicht und Planungsstand

Projektübersicht



- Ausbau der B 207 (ca. 16,3 km, DEGES)
- Neubau Fehmarnsundquerung (ca. 7,8 km, DB Netz / DEGES)
- Neubau Fehmarnbeltquerung (ca. 18 km, Fehmarn AS / DEGES)
- Fehmarnsundbrücke (DEGES)

Ausbau als RQ 28 als BK 100 (wie BAB)

B 207 (Achse 100) - RQ 28 Bau-km 0-180.600 - 1+489.861

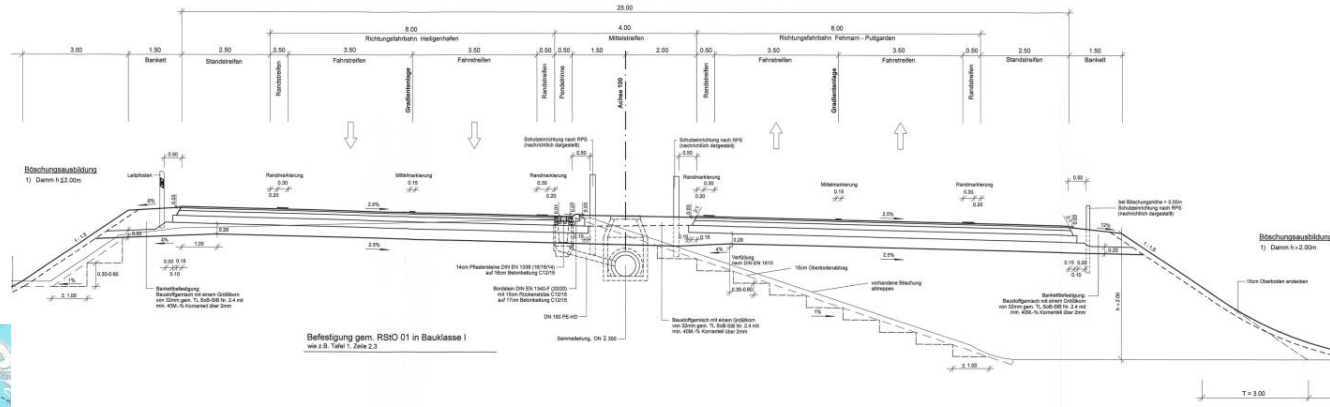

Projektübersicht

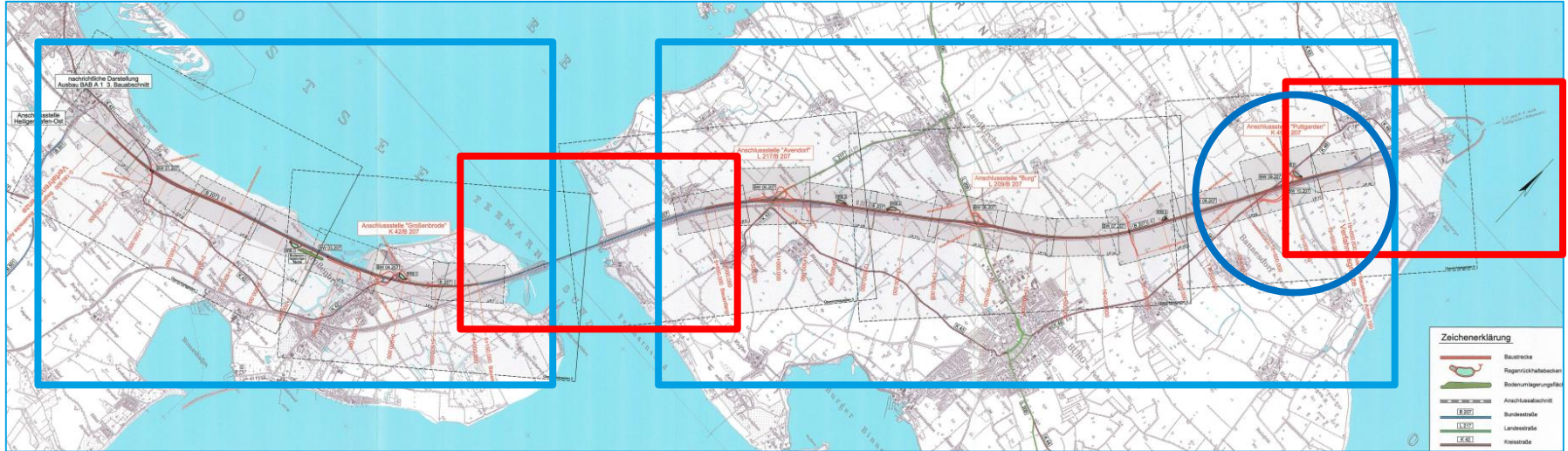

Baufeld Festland

Baufeld Insel

Schnittstelle FSQ

Schnittstelle FBQ

Baustart AS Puttgarden

Baustart AS Puttgarden

Was läuft gerade ?

- Ausführungsplanung
 - Aktueller Fokus Änderung der AS Puttgarden – Fährhafenanbindung, Anpassung der Radwegbreite
- Ausschreibung für die Baustelleneinrichtung und Bauvorbereitung (Bauphasen null und eins) erfolgt, Auftragsvergabe steht unmittelbar bevor
- Leitungs koordinierung, Vorbereitung Verkehrsbehördliche Anordnungen

Bauvorbereitung und Baustart AS Puttgarden

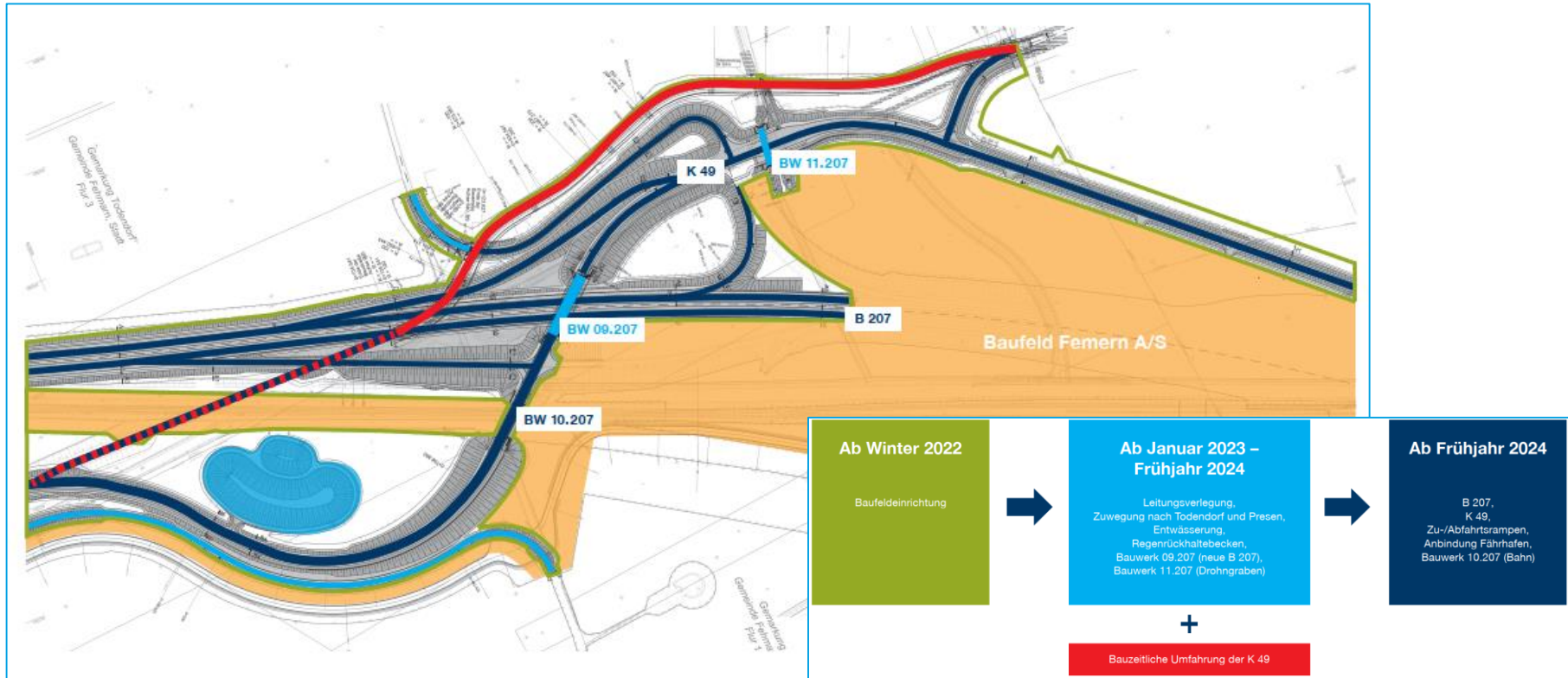

Bauphase 1

- Baustelleneinrichtung

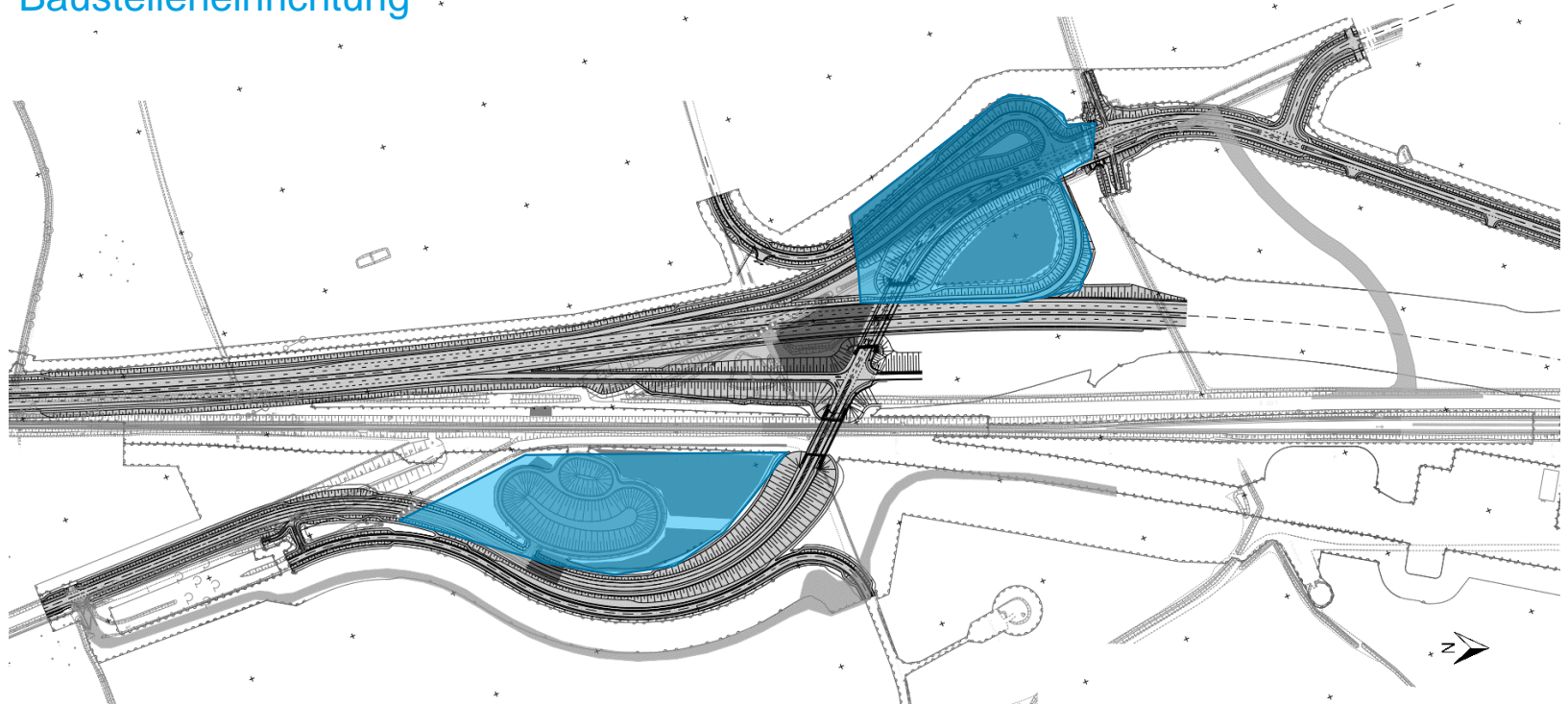

Bauphase 2

- Entwässerungsarbeiten
(Vortrieb unter der K 49 / B 207)
- Bauzeitliche Verrohrung (Drohngaben – BW 9)
- Erdbauarbeiten (Bauzeitliche Umfahrung der K 49)
- Leitungsverlegung

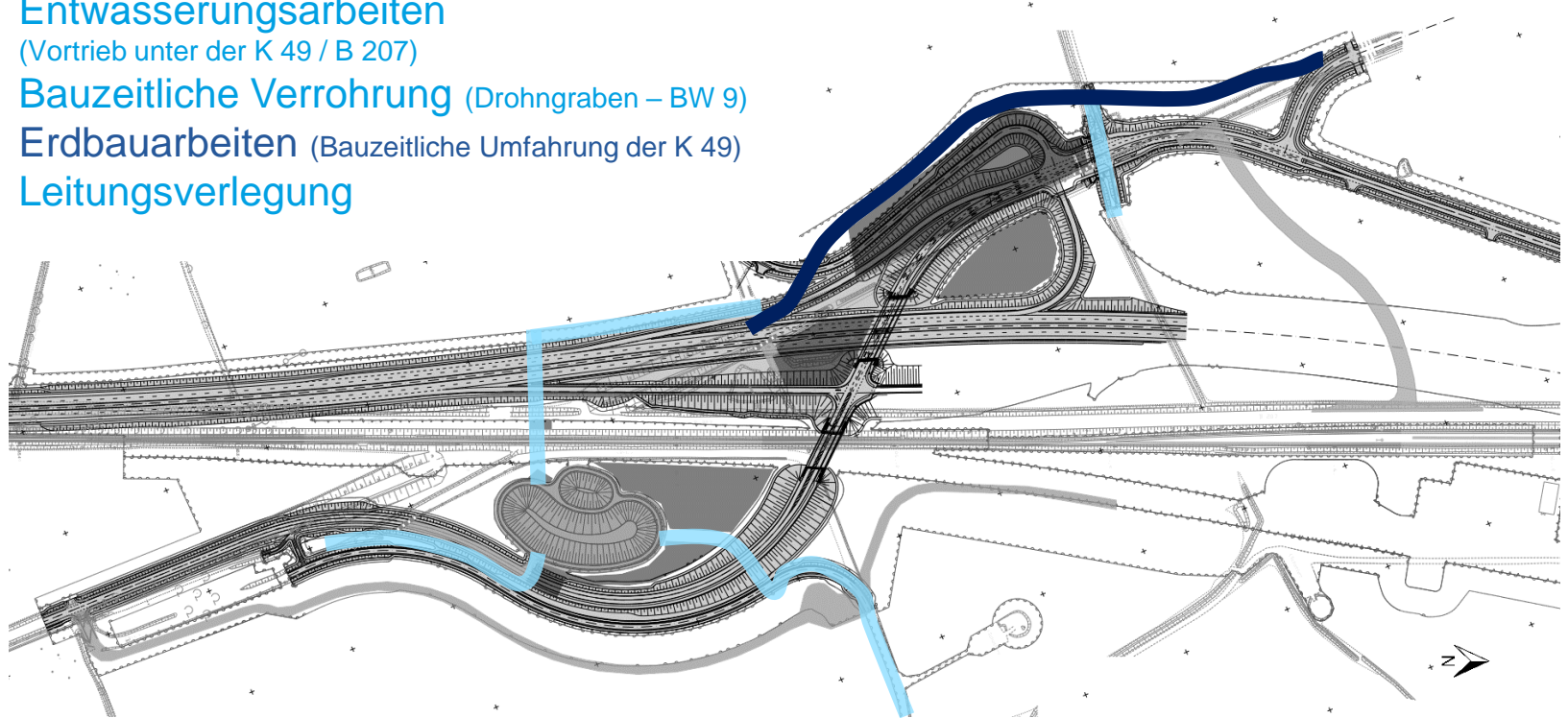

Bauphase 3

- Zufahrtsflächen für BW 9, BW 11
- Beginn RBF
- Bauzeitliche Umfahrung der K 49

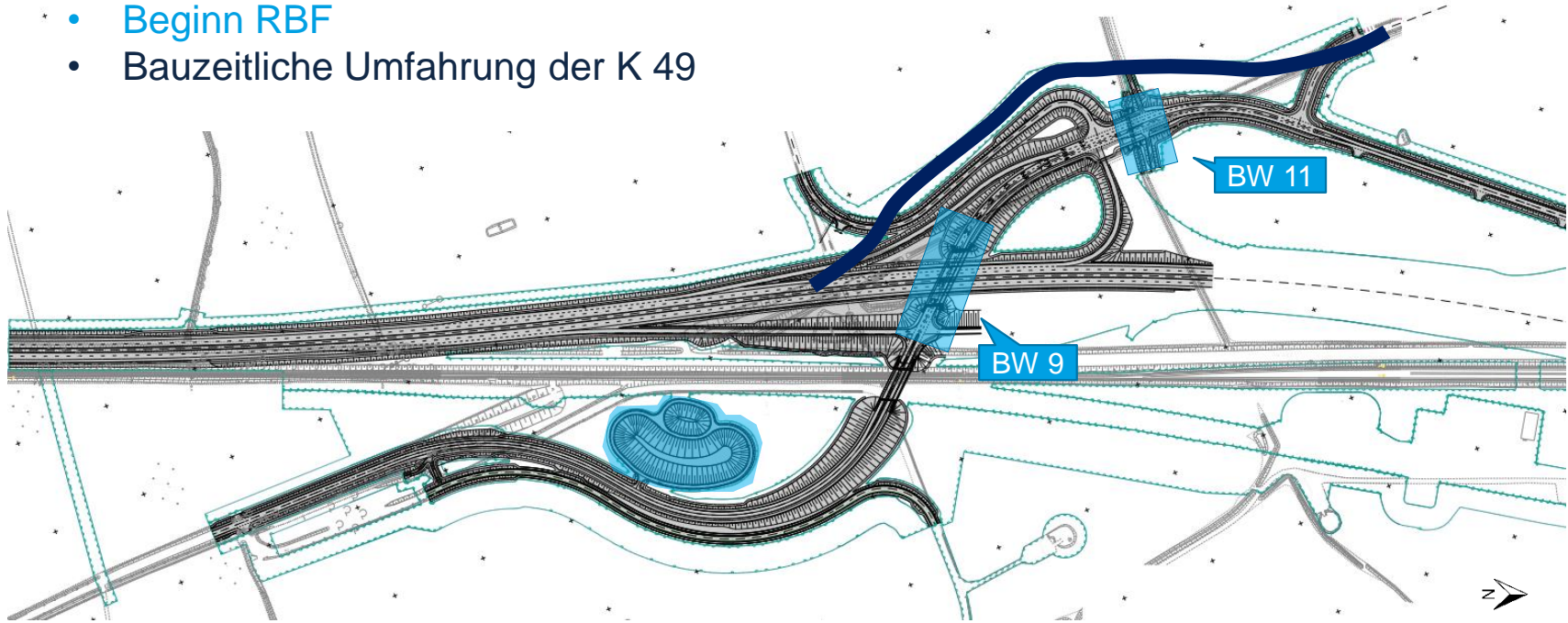

Bauphase 4

- Beginn BW 9
- Beginn BW 11
- Zufahrt Richtung Presen
- Zufahrt Richtung Todendorf

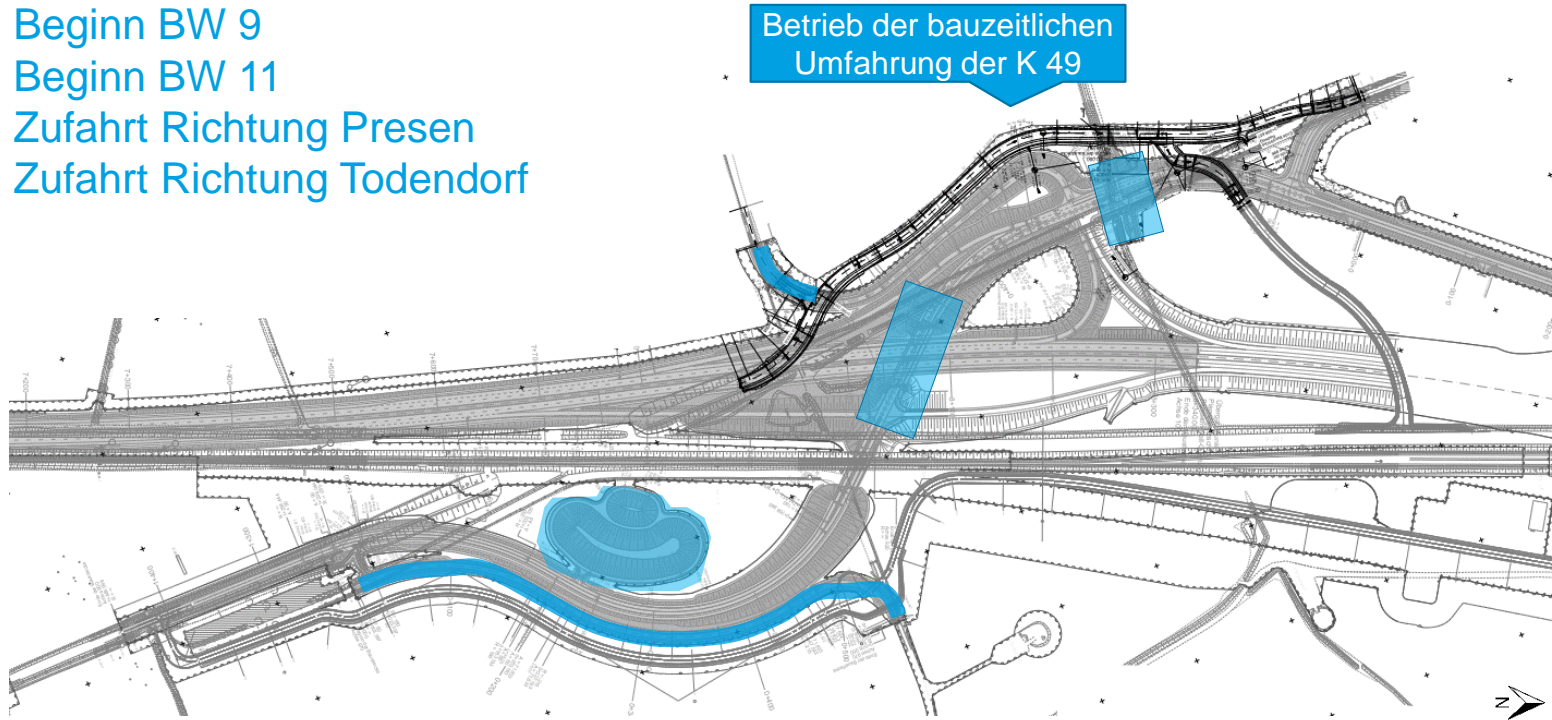

Bauphase 5

- Asphaltbau (Kurzzeitige Sperrung)
(Zufahrt Richtung Todendorf und Presen)
- Herstellung BW 9
- Herstellung BW 11

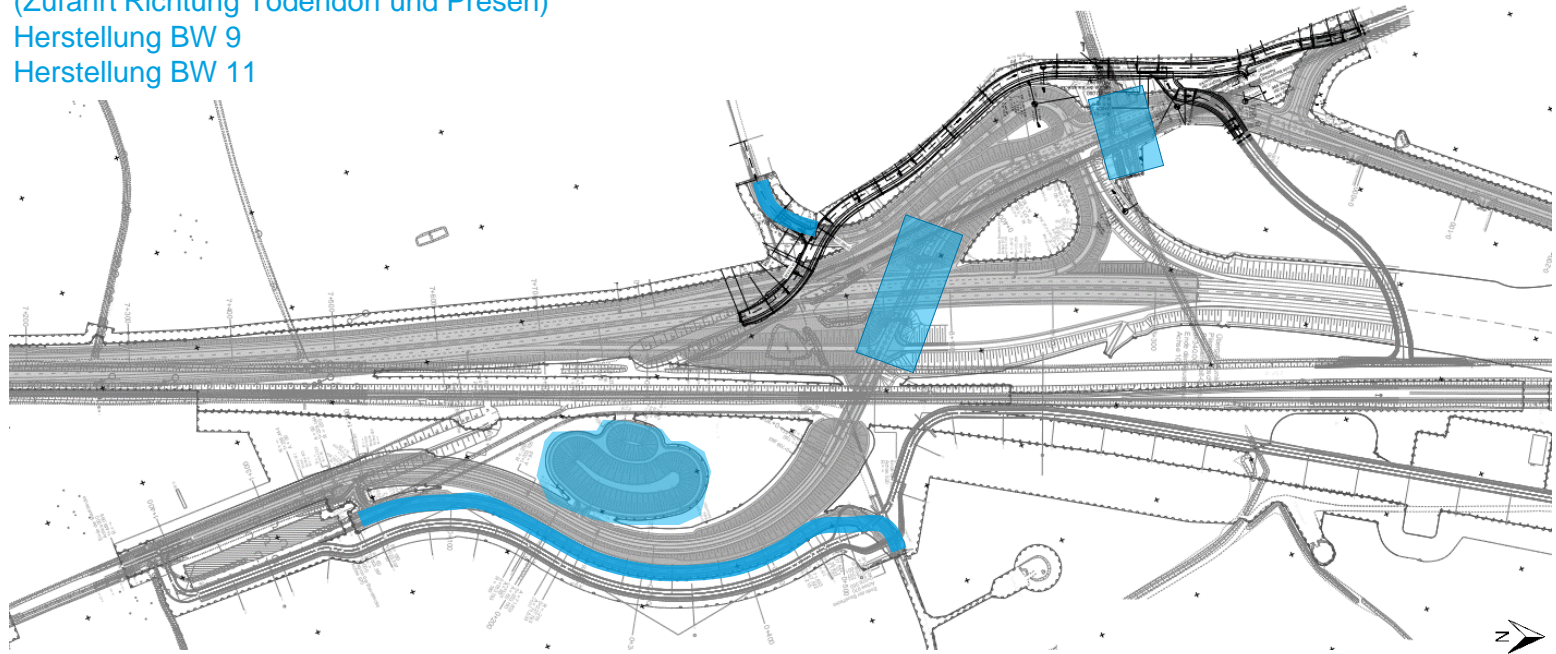

Bauphase 6

- Rückbau alte Ortszufahrt
(Richtung Todendorf und Presen)
- Herstellung BW 9
- Herstellung BW 11

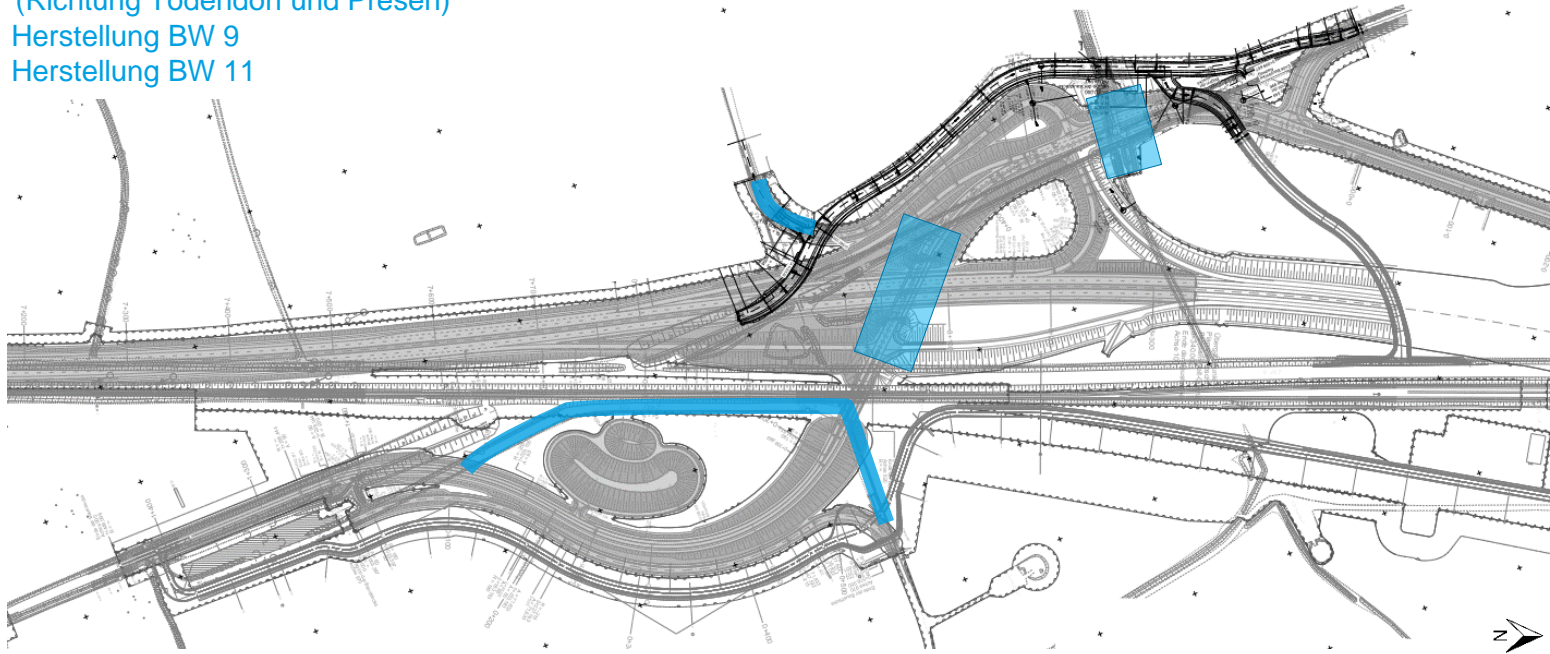

Bauphase 7

- Herstellung BW 9
- Herstellung BW 11

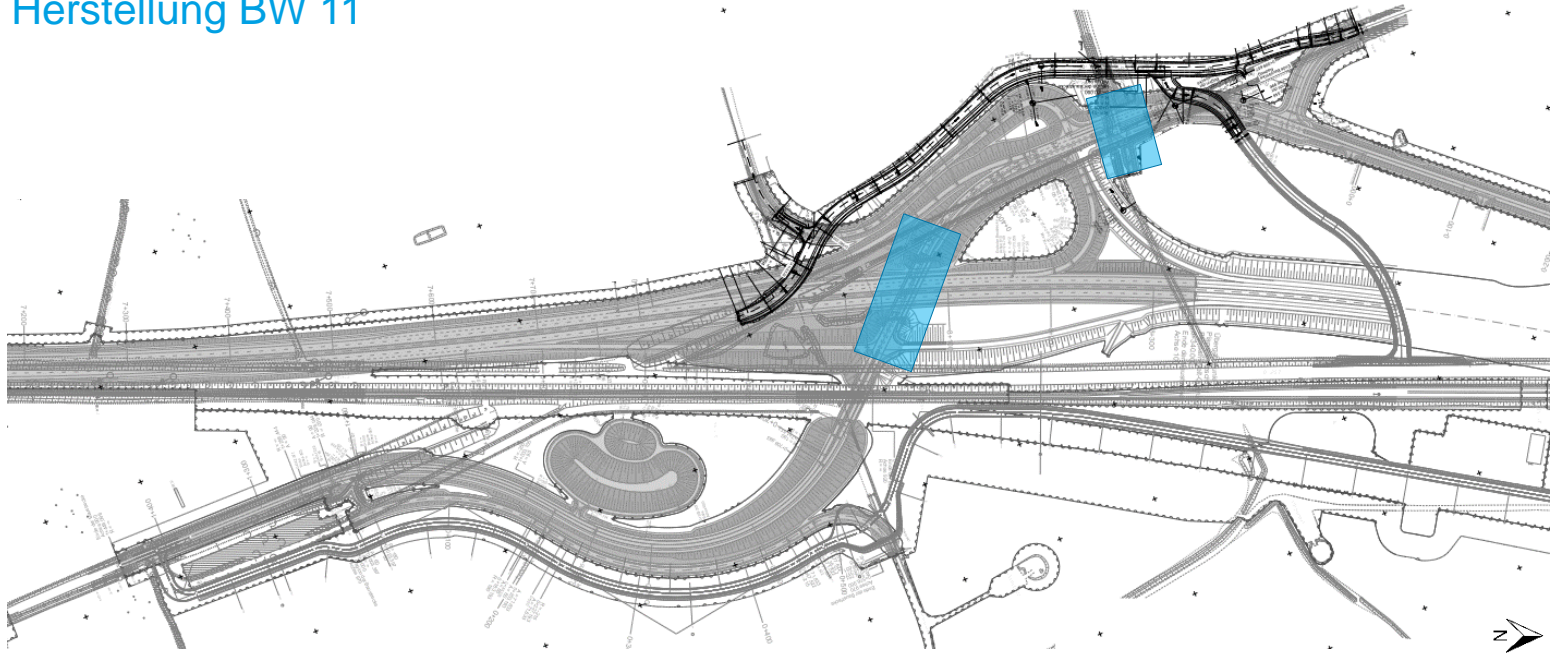

Bauphase 8

- Fertigstellung BW 11 (Drohngraben)
- Fertigstellung BW 9.207 (neu B 207)
- Rückbau BE-Flächen der BW

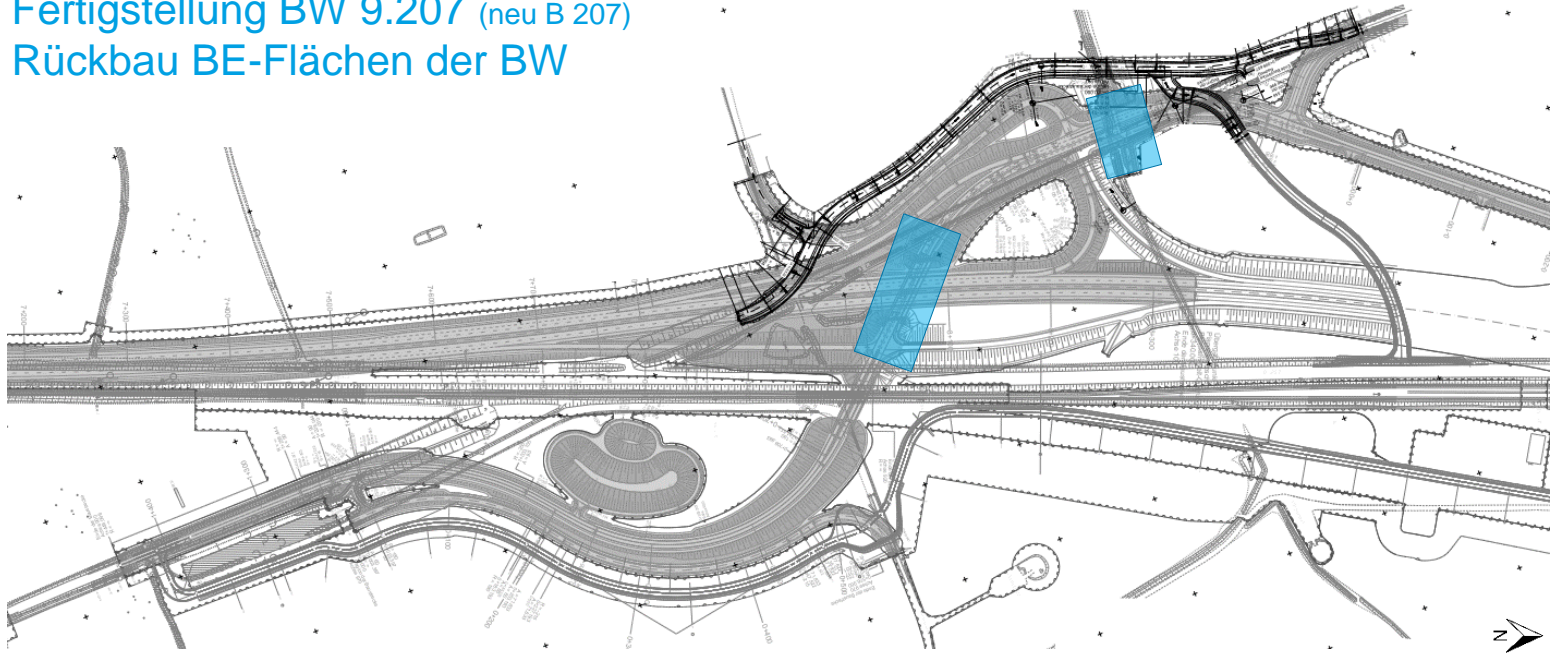

Bauphase Ausblick

- Fertigstellung Bauilos 1.1
- Bauilos 1.2 (Beginn Q2/2024)
 - BW 10 (Bahn)
 - Strecke: - B 207
 - K 49

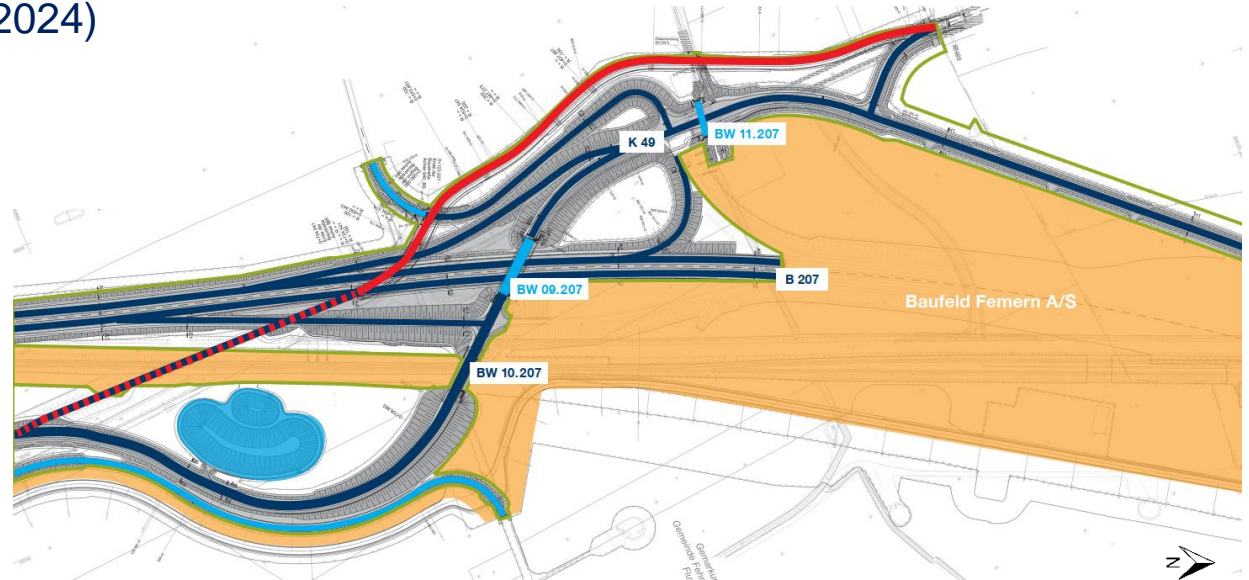

Verkehrsführung

- Allgemeiner Verkehr
- Baustraße



Verkehrsführung

- Aufrechthaltung des Verkehrs
- Bauzeitliche Umfahrung + Radweg

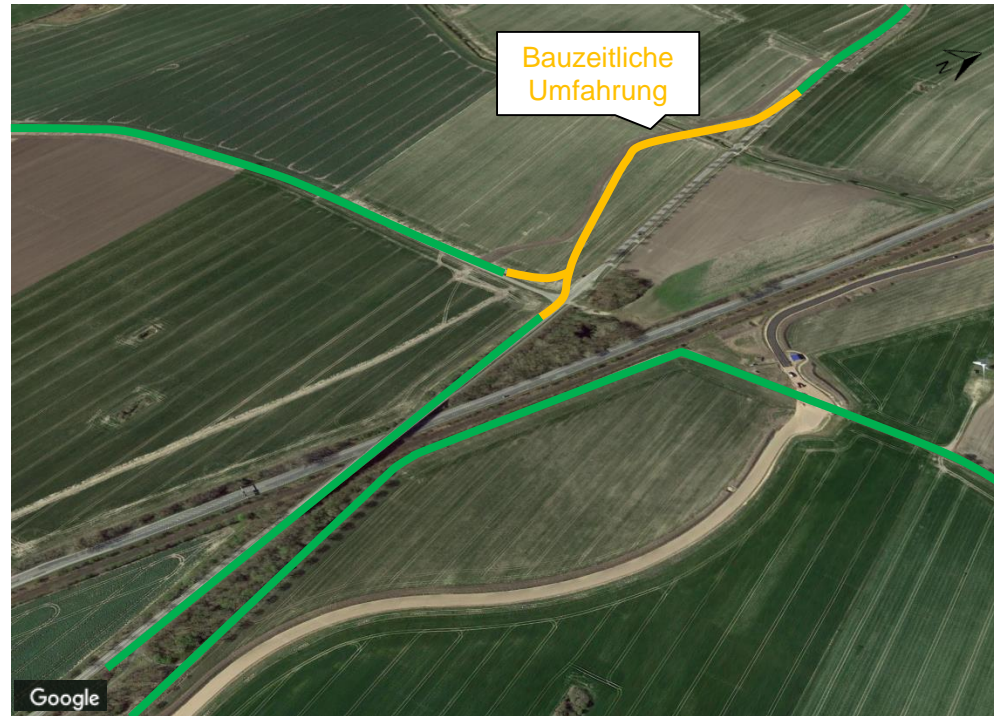

Verkehrsführung

Verkehrssicherung während Baulos 0.1 entlang der K 49 und B 207

Lichtsignalanlage auf der K 49 + Zufahrt Presen

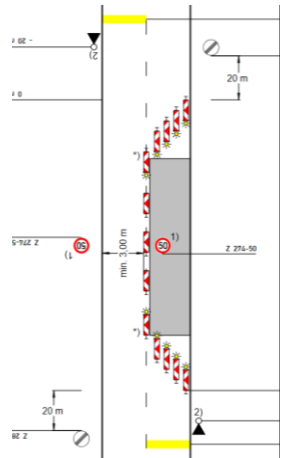

Regelplan - C I/5

Veränderte Verkehrsführung auf der B 207

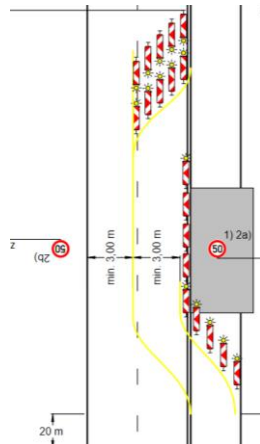

Regelplan - C I/9

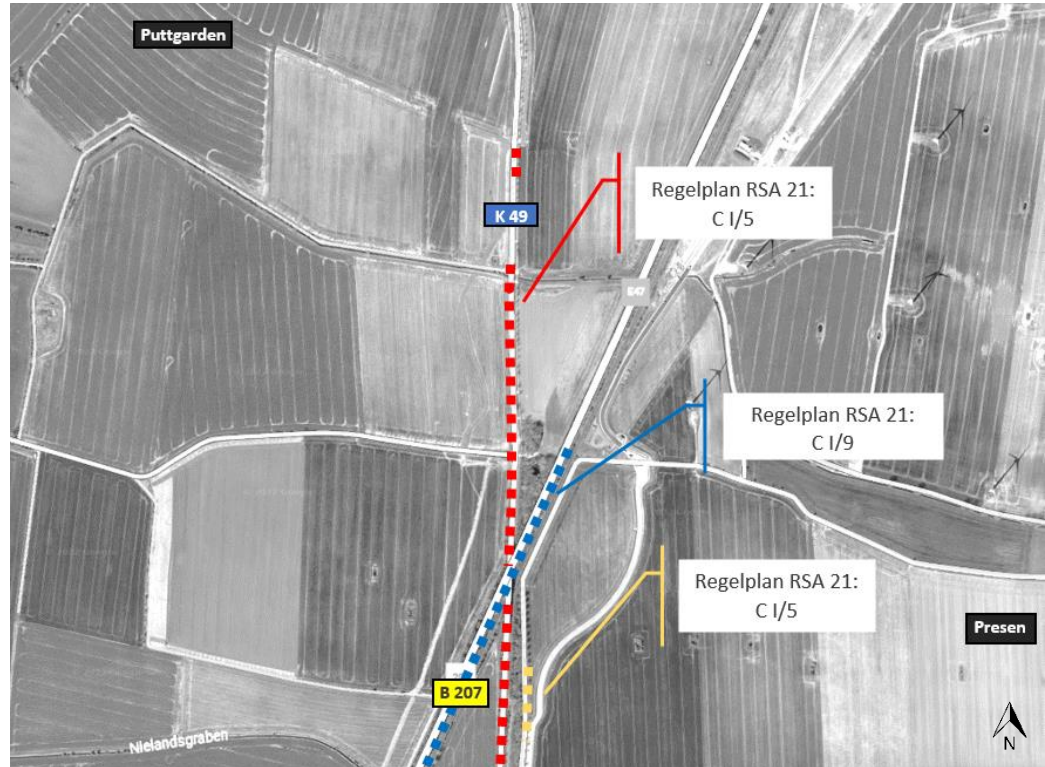

B 207 Strecke

Bauablauf Strecke B 207

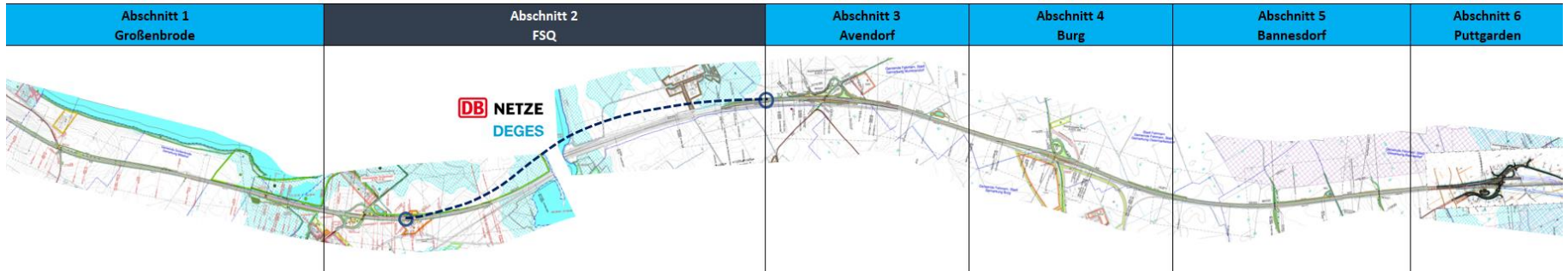

Bauablauf Strecke B 207

- Puttgarden
- Avendorf
- Burg
- Festland bis Großenbrode
- Bannesdorf
- Festland Großenbrode bis Fehmarnsund



Ansprechpartner

DEGES Deutsche Einheit
Fernstraßenplanungs-
und -bau GmbH

Wendenstraße 8-12
20097 Hamburg

Dr. Benedikt Zierke
Abteilungsleiter /
Projektleiter Fehmarn-
Projekte

Telefon 040 182104-115
Mobil 0172 8632792
zierke@deg.es.de