

# B 207 – 4-streifiger Ausbau Heiligenhafen-Ost bis Puttgarden

Inseldialog



**DEGES**

02. November 2023

# Projektübersicht

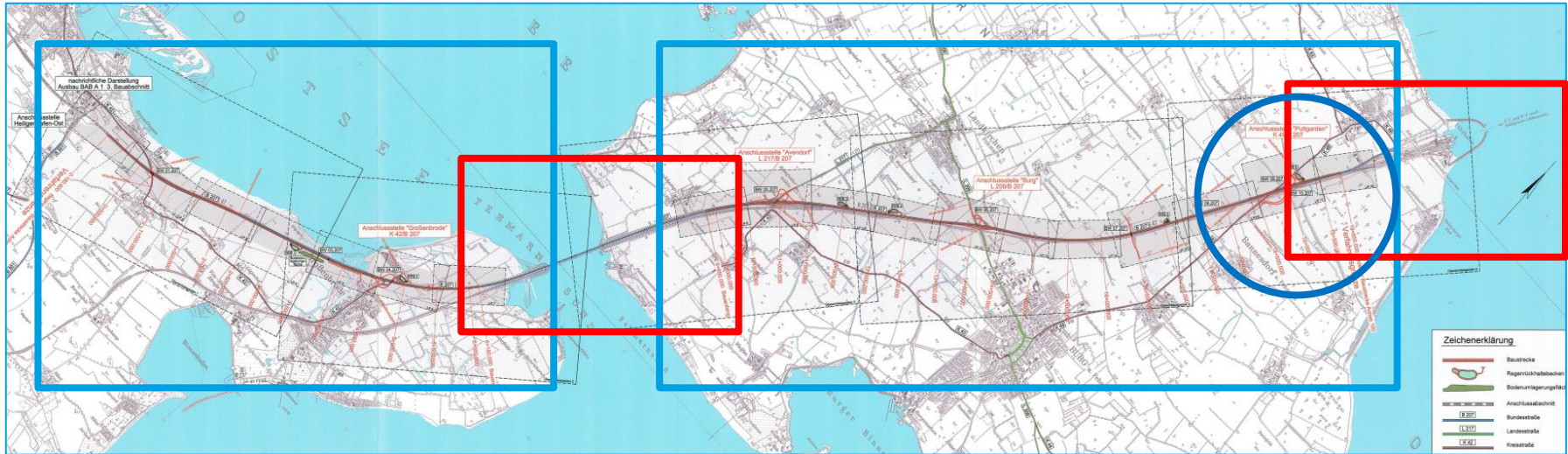

Baufeld Festland

Baufeld Insel

Schnittstelle FSQ

Schnittstelle FBQ

Baustart AS Puttgarden

# Was läuft gerade ?

---

- Baufeldfreimachung / Schutzmaßnahmen / Suchschachtungen / Drainagen AS Puttgarden sind abgeschlossen
- Baubeginn BW 9\_207
- Leitungs koordinierung Puttgarden abgeschlossen
- Leitungsbau zusammen mit Gemeindestraße Presen
- Archäologie Avendorf

# Baustart AS Puttgarden

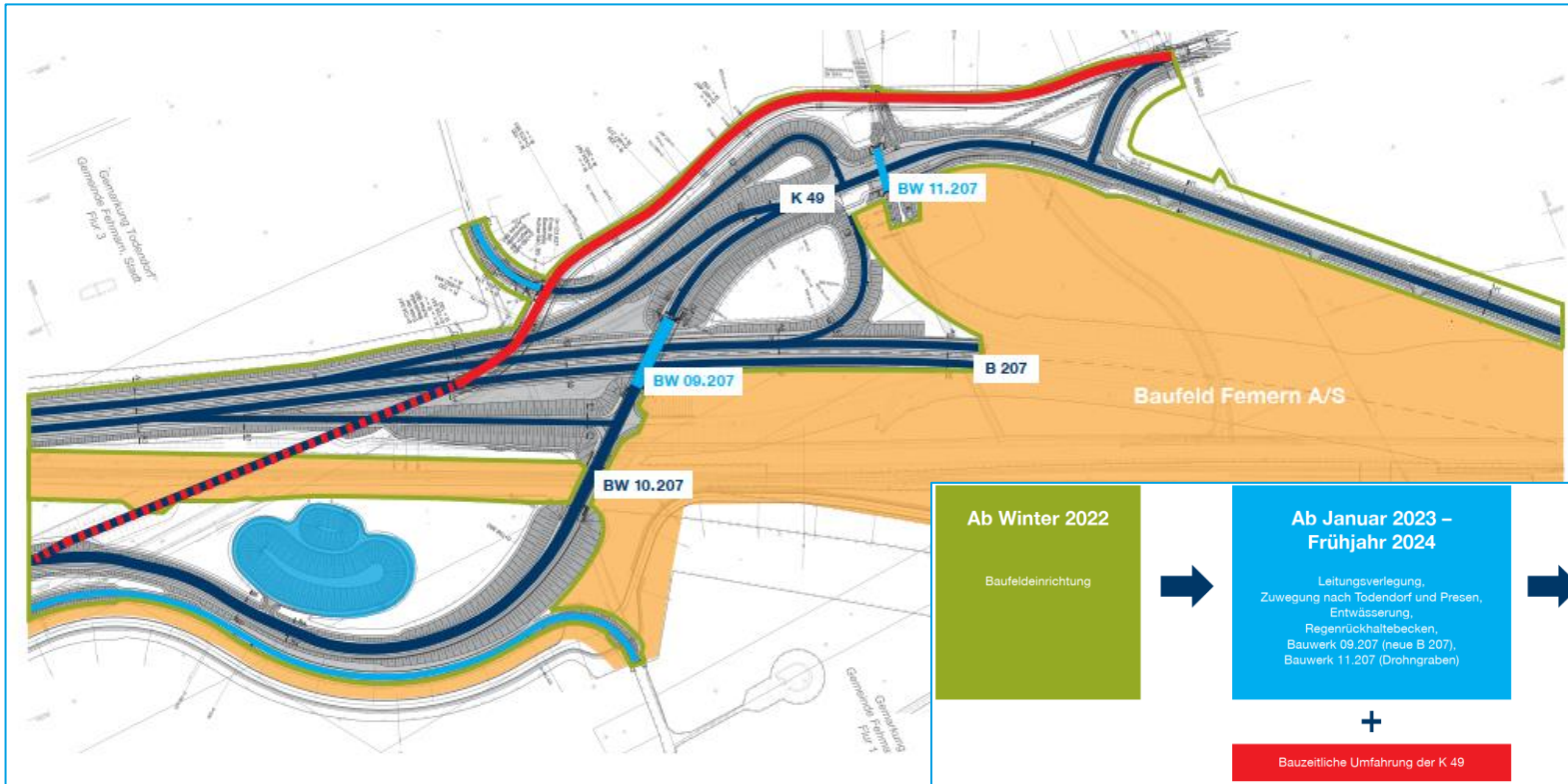

# Aktuelles – Spatenstich am 25.08.2023



# Aktuelles – Spatenstich am 25.08.2023



# Aktuelles von der Baustelle



# Aktuelles von der Baustelle



Gemeindestraße nach Presen



Entwässerungsleitung



# Aktuelles von der Baustelle

---

## Archäologie Avendorf



# Aktuelles

---



# Aktuelles

---



# Ausblick Insel - Bauablauf Abschnitt 3 - 6

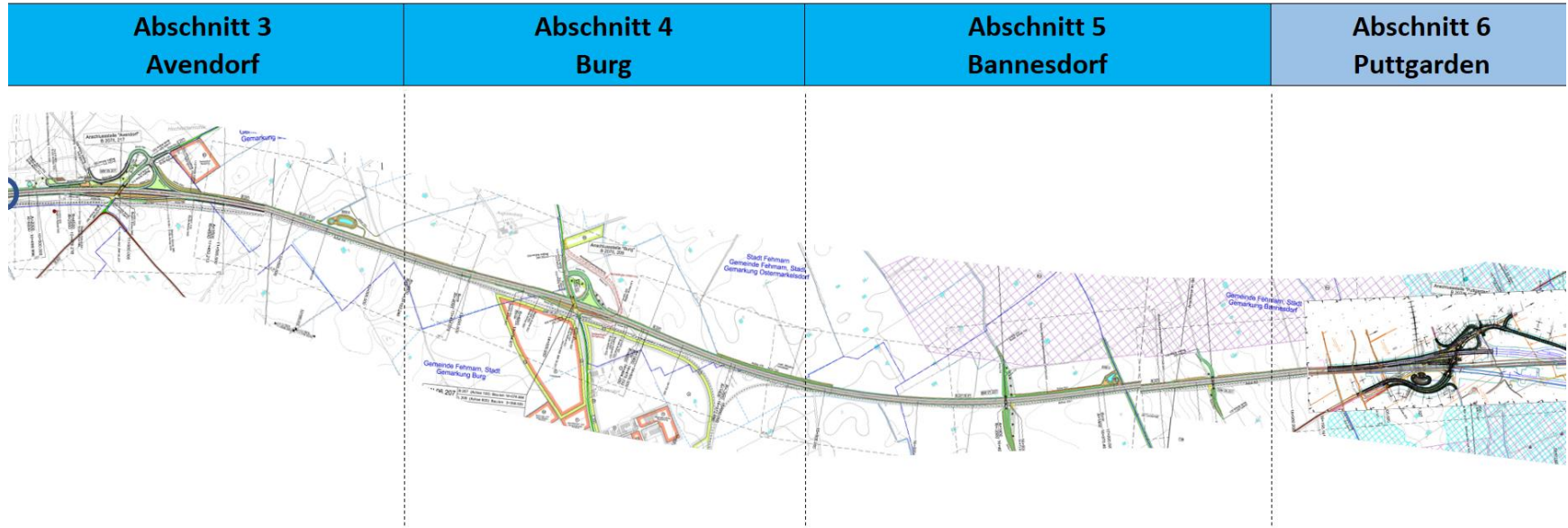

# Ausblick Insel - Bauablauf Abschnitt 3 - 6

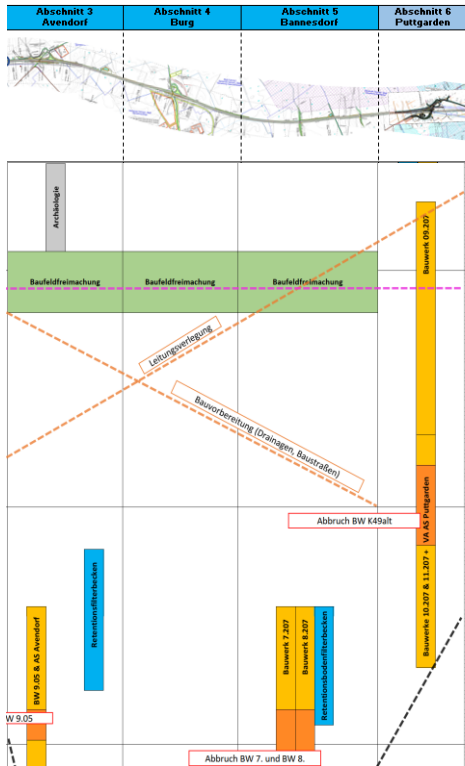

**2023**

Start AS-Puttgarden  
Archäologie Avendorf

**2024**

Baufeldfreimachung Insel  
Bauvorbereitung (Drainagen, Baustraßen)  
Leitungsverlegungen

**2025**

Start AS-Avendorf und  
Bannedorf mit BW 7 & 8

# Ausblick B 207: Bauablauf Festland - bis AS Großenbrode

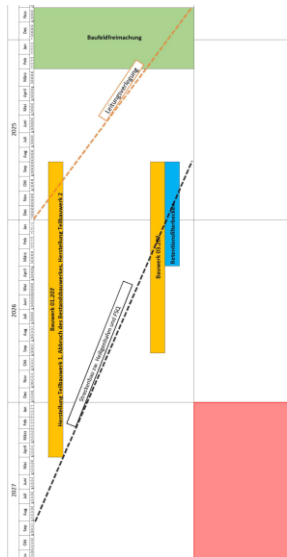
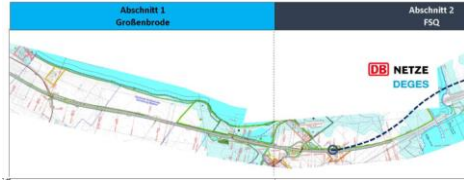

**Ende 2025/  
2026**

Baufeldvorbereitung  
Leitungsverlegungen

**Ende 2026/  
2027**

Retentionsfilterbecken  
1. Teilbauwerk 01.207  
Bauwerk 03.207

**2028**

Streckenbau  
2. Teilbauwerk 01.207

Ansprechpartner

---

**DEGES** Deutsche Einheit  
Fernstraßenplanungs-  
und -bau GmbH

Zimmerstraße 54  
10117 Berlin

**Dr. Benedikt Zierke**  
Projektleiter

Telefon 040 182104 -115  
zierke@deg.es.de